

BAYERISCHES STAATSORCHESTER

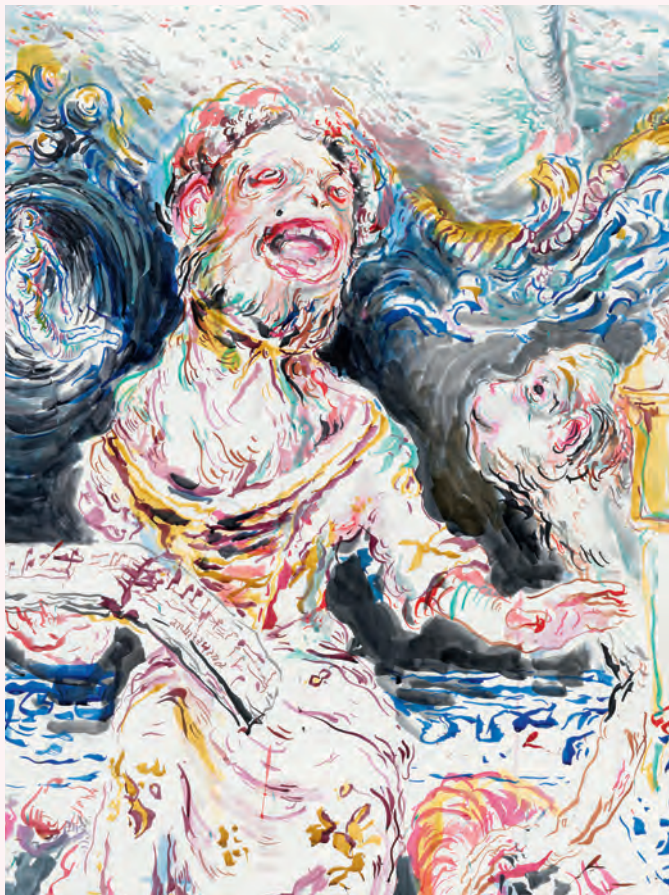

Ulrike Theusner - A. Rake's Progress 2013 Courtesy Galerie Rothamel

Blicke Küsse Bisse Themenkonzerte

Konzerte und Vorträge
in Zusammenarbeit mit der Max-Planck-Gesellschaft

6. bis 13. Februar 2015

SAL. OPPENHEIM

Privatbank seit 1789

PARTNER DES BAYERISCHEN STAATSORCHESTERS

1. VORTRAG / KONZERT

Vortrag Sprache: grenzenlose Freiheit im neuronalen Netz
Prof. Dr. Dr. h.c. Angela Friederici (Vizepräsidentin der Max-Planck-Gesellschaft, Direktorin am Max-Planck-Institut für Kognitions- und Neurowissenschaften, Leipzig)

Werke von
Wolfgang Amadeus Mozart, Robert Schumann und **Leoš Janáček**

Max-Planck-Haus am Hofgarten
Fr, 06.02.15, 19:00 Uhr
Karten € 24,-

2. VORTRAG / KONZERT

Vortrag Funke des Lebens
Prof. Dr. Petra Schulle (Direktorin am Max-Planck-Institut für Biochemie, Martinsried)

Werke von
Henry Purcell, Wolfgang Amadeus Mozart, Dimitri Mitropoulos, Hugo Wolf, Konstantia Gourzi und **Richard Strauss**

Allerheiligen Hofkirche
So, 08.02.15, 11:00 Uhr, Preise AS
Preise in Euro
AS 24 / 21 / 19 / 16

3. VORTRAG / KONZERT

Vortrag Auf der Suche nach der zweiten Erde
Prof. Dr. Lisa Kaltenegger (Max-Planck-Institut für Astronomie, Heidelberg)

Italienische Madrigale und deutsche Lieder der Renaissance

Alte Pinakothek
Mo, 09.02.15, 19:00 Uhr
Karten € 32,-

4. VORTRAG / KONZERT

Vortrag Das Sonnenfeuer auf die Erde holen
Prof. Dr. Sibylle Günter (Wissenschaftliche Direktorin des Max-Planck-Instituts für Plasmaphysik, Garching)

Werke von
Nikolai Roslavets und **Joseph Haydn**

Max-Planck-Institut für Plasmaphysik Garching
Mi, 11.02.15, 19:00 Uhr
Karten € 24,-

5. VORTRAG / KONZERT

Vortrag Ordnung – Fairness – Friede: Die Aufgaben des Völkerrechts in Zeiten der Krise
Prof. Dr. Anne Peters (Direktorin am Max-Planck-Institut für ausländisches öffentliches Recht und Völkerrecht, Heidelberg)

Werke von
Leoš Janáček und **Ludwig van Beethoven**

Allerheiligen Hofkirche
Fr, 13.02.15, 19:00 Uhr, Preise AS
Preise in Euro
AS 24 / 21 / 19 / 16